

PONTOS HIDROSSANITÁRIOS - TÉRREO  
ESC: 1 : 100

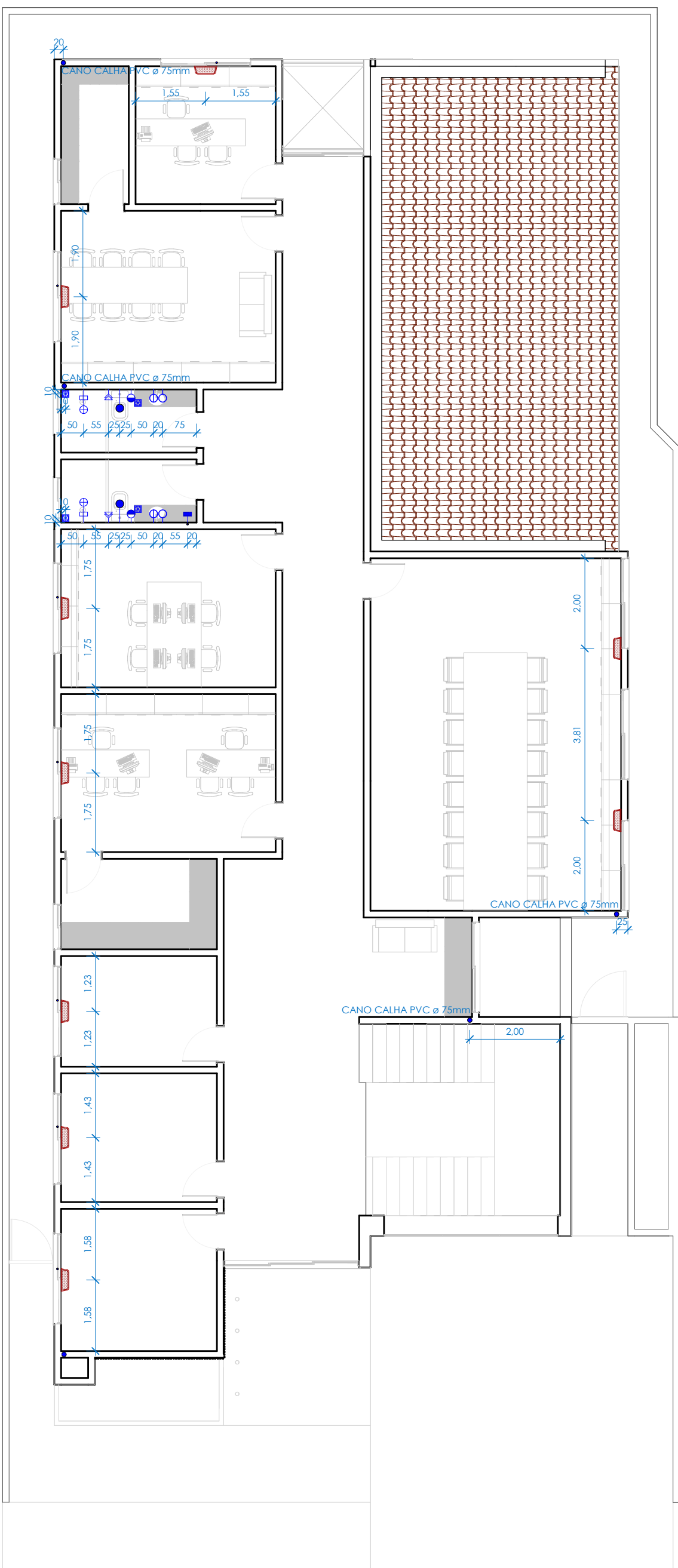

PONTOS HIDROSSANITÁRIOS - PAV. 01  
ESC: 1 : 100

LEGENDA DE PONTOS HIDROSSANITÁRIOS			
SIM	QTD.	DESCRIÇÃO	ALT.
	08	PONTO HIDRÁULICO P/ LAVATÓRIO DE BANCADA	0,60
	08	PONTO SANITÁRIO P/ LAVATÓRIO DE BANCADA	0,60
	07	PONTO HIDRÁULICO P/ VASO SANITÁRIO	0,25
	07	PONTO SANITÁRIO P/ VASO SANITÁRIO	PISO
	01	PONTO P TUBULAÇÃO DE GÁS	0,60
	05	PONTO HIDRÁULICO P/ CHUVEIRO	2,10
	05	REGISTRO DE PRESSÃO CHUVEIRO	1,10
	07	PONTO P/ DUCHA HIGIÊNICA	0,45
	04	REGISTRO DE GAVETA	0,40
	15	RALO	PISO
	05	CANO PVC PARA CALHA 75/100MM	PAREDE
	04	CANO DA CAIXA P/ ABASTECER PONTOS 25MM	PAREDE
	18	DRENO AR CONDICIONADO	PAREDE
	02	TORNEIRA DE JARDIM	0,40
	05	CAIXA DE INSERÇÃO	PISO
	01	CAIXA DE GORDURA	PISO
	01	CAIXA DE DISTRIBUIÇÃO	PAREDE

NOTAS		
- COTAS EM METROS/COTAS DE NÍVEL EM METROS; - CONFERIR MEDIDA, ABERTURAS, NÍVEIS E PRUMOS NO LOCAL; - MEDIDAS EM COTAS PREVALECEM SOBRE O DESENHO; - ESSE DESENHO DEVE SER IMPRESSO COLORIDO;		
PROPRIETÁRIO		
PREFEITURA MUNICIPAL DE SÃO JOSÉ DA LAGOA TAPADA - PB		
DATA	PROJETO	FOLHA
15/11/2025	PROJETO ARQUITETÔNICO	02/04
RESPONSÁVEL		
JOSÉ EUDES DIAS CAU Nº A242803-2 ARQUITETO RESPONSÁVEL		
ARQUIVO		

TÍTULO  
PONTOS HIDROSSANITÁRIOS

ÁREA TOTAL: 479,95m²  
ÁREA CONSTRUÍDA: 315,79m²

TRABALHO DESENVOLVIDO POR:



JOSÉ EUDES DIAS  
ARQUITETURA

JOSÉEUDESDIASARQUITETURA@HOTMAIL.COM  
(83) 9 9849-9268  
JOSÉ EUDES DIAS - TRIUNFO-PB

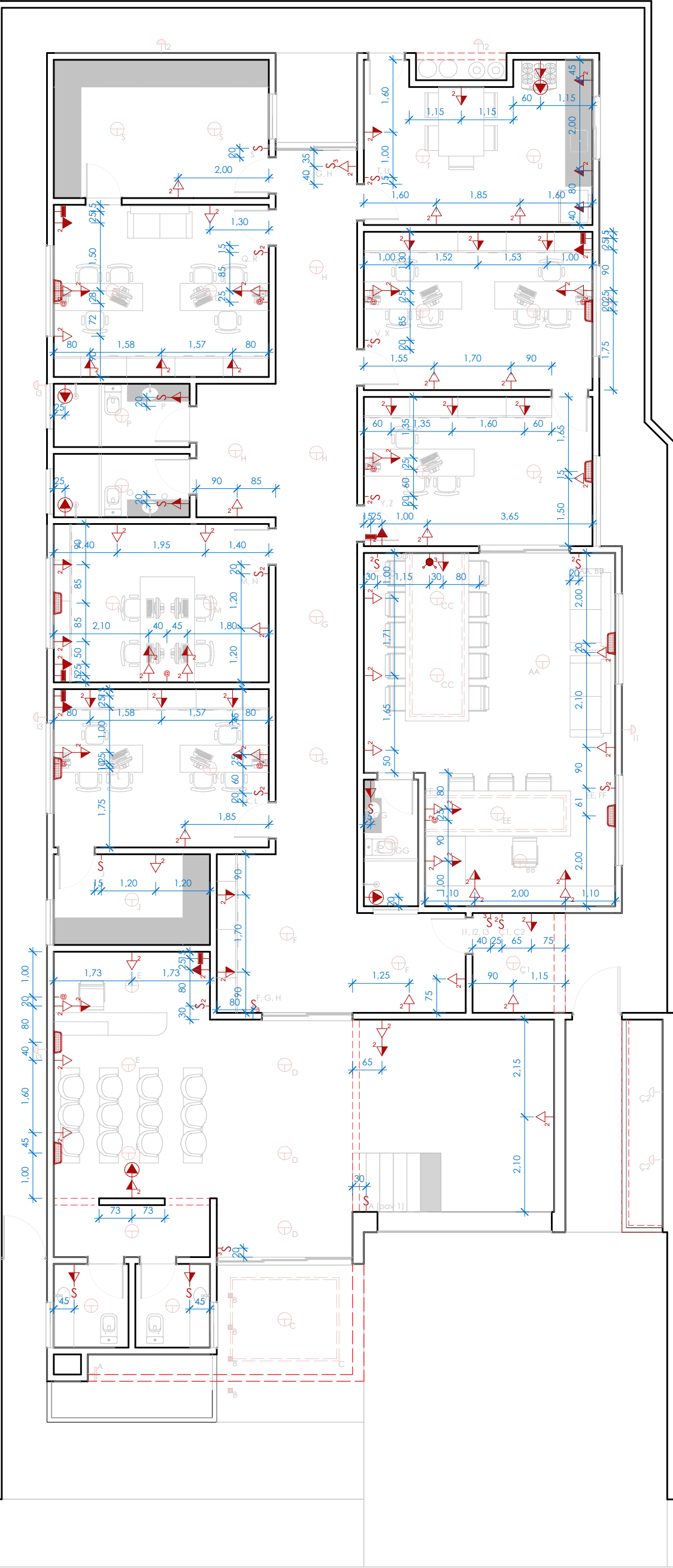

PONTOS ELÉTRICOS TOMADAS - TÉRREO  
ESC: 1 : 100

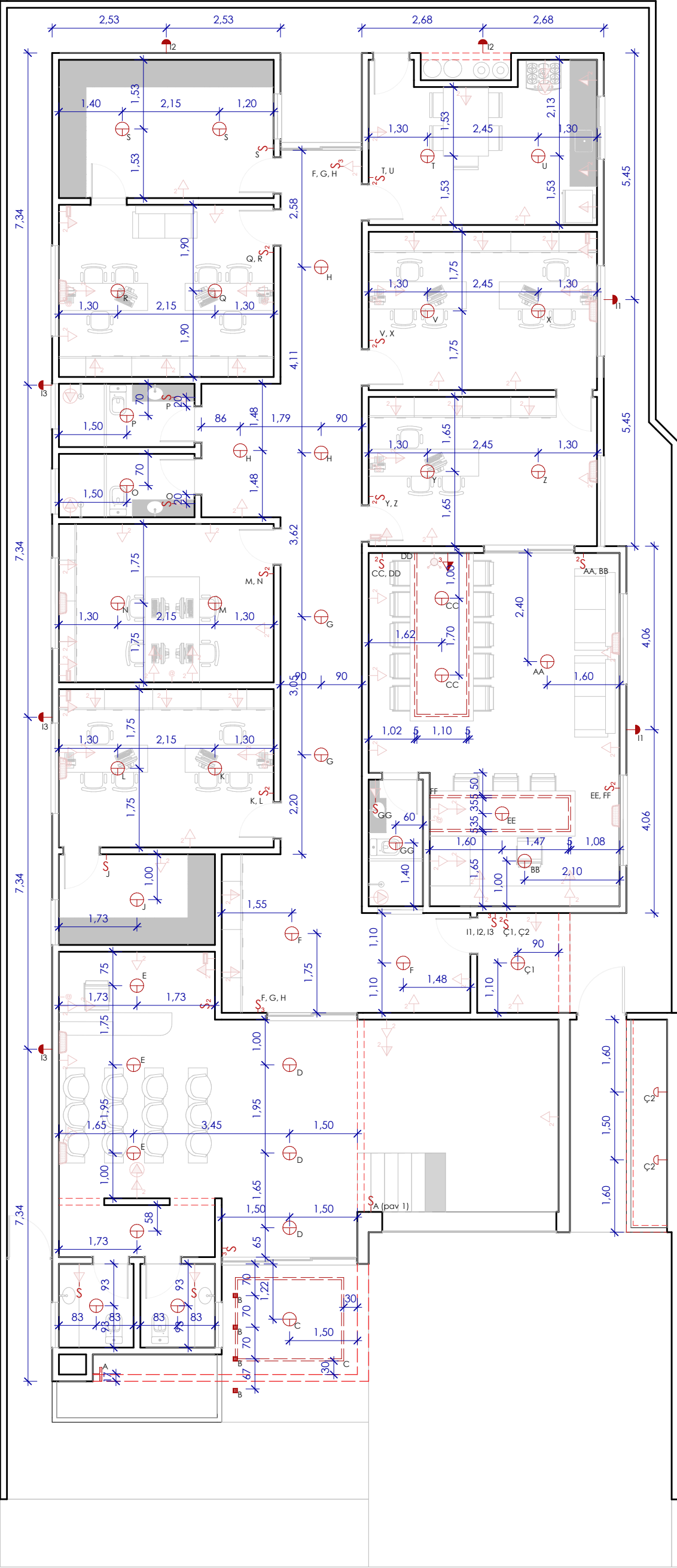

PONTOS ELÉTRICOS ILUM. - TÉRREO  
ESC: 1 : 100

## LEGENDA DE PONTOS ELÉTRICOS

SIM	QTD.	DESCRIÇÃO	ALT.
— S	08	INTERRUPTOR SIMPLES	1,20
— S	11	INTERRUPTOR DE 2 SEÇÕES	1,20
— S	04	INTERRUPTOR DE 3 SEÇÕES	1,20
⊕	05	TOMADA ALTA	2,00
⊕	06	TOMADA ALTA 2 SEÇÕES	2,00
⊕	07	TOMADA MÉDIA	1,20
⊕	38	TOMADA MÉDIA DE 2 SEÇÕES	1,20
⊕	01	TOMADA MÉDIA DE 3 SEÇÕES	1,20
⊕	43	TOMADA BAIXA 2 SEÇÕES	0,50
⊕	01	PONTO PARA TV/HDMI	1,20
⊕	10	PONTO PARA INTERNET (RJ45)	0,50
⊕	06	PONTO PARA MODEM/ROTEADOR	2,00
⊕	03	PONTO DE LUZ (ARANDELA)	1,15
⊕	07	PONTO DE LUZ (ARANDELA)	2,50
⊕	41	PONTO DE LUZ	TETO
---	---	ESPERA FITA DE LED	TETO
⊕	04	PONTO DE FITA LED	0,10
⊕	09	PONTO PARA INST. DE AR CONDICIONADO	2,60
A,B,C...	-	CIRCUITOS	-

### NOTAS

- COTAS EM METROS/COTAS DE NÍVEL EM METROS;
- CONFERIR MEDIDA, ABERTURAS, NÍVEIS E PRUMOS NO LOCAL;
- MEDIDAS EM COTAS PREVALECEM SOBRE O DESENHO;
- ESSE DESENHO DEVE SER IMPRESSO COLORIDO;

### PROPRIETÁRIO

PREFEITURA MUNICIPAL DE SÃO JOSÉ DA LAGOA TAPADA - PB

DATA 15/11/2025 PROJETO PROJETO ARQUITETÔNICO FOLHA

### RESPONSÁVEL

JOSÉ EUDES DIAS  
CAU Nº A242803-2  
ARQUITETO RESPONSÁVEL

### ARQUIVO

TÍTULO  
PONTOS ELÉTRICOS - TÉRREO

ÁREA TOTAL: 479,95m²  
ÁREA CONSTRUÍDA: 315,79m²

TRABALHO DESENVOLVIDO POR:



JOSÉ EUDES DIAS  
ARQUITETURA

JOSÉEUDESDIASARQUITETURA@HOTMAIL.COM  
(83) 9 9849-9268  
JOSÉ EUDES DIAS - TRIUNFO-PB



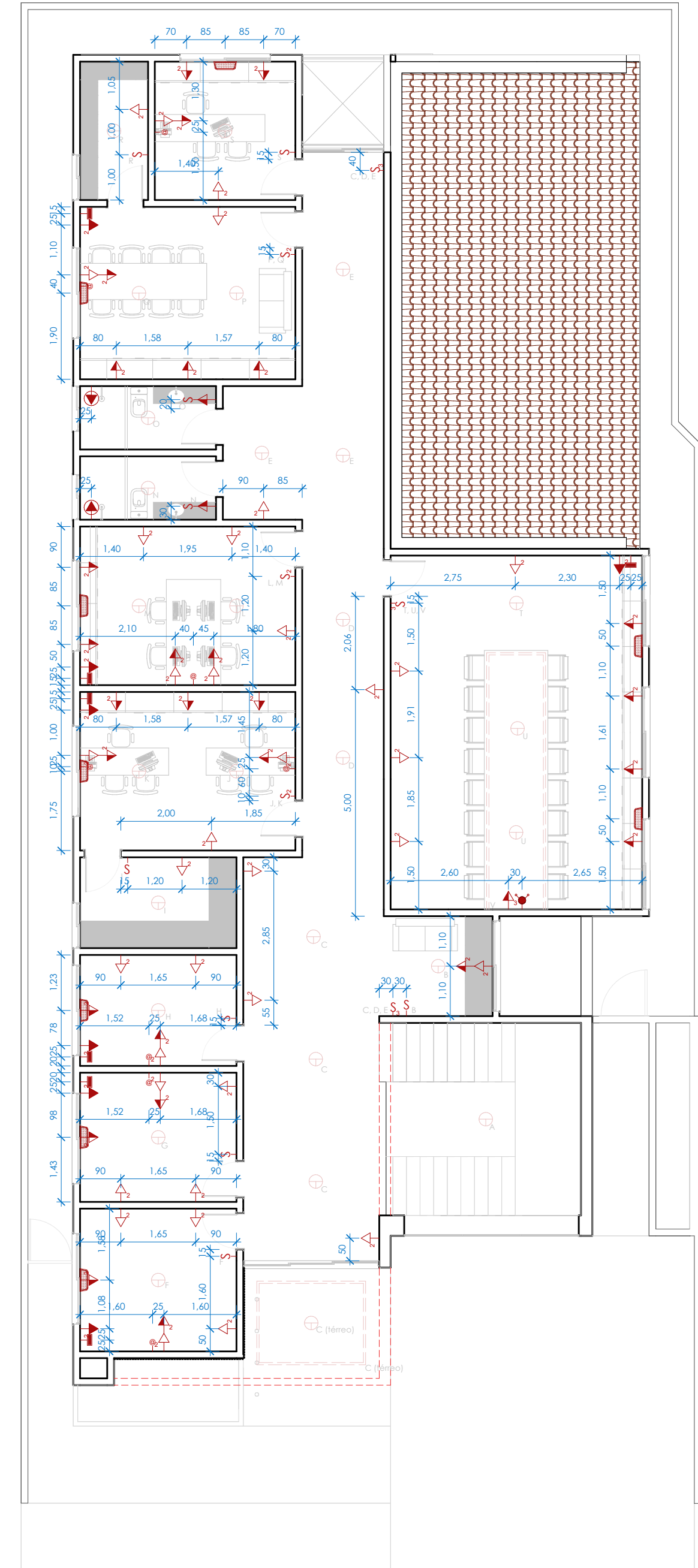

PONTOS ELÉTRICOS TOMADAS - PAV 1  
ESC: 1 : 100

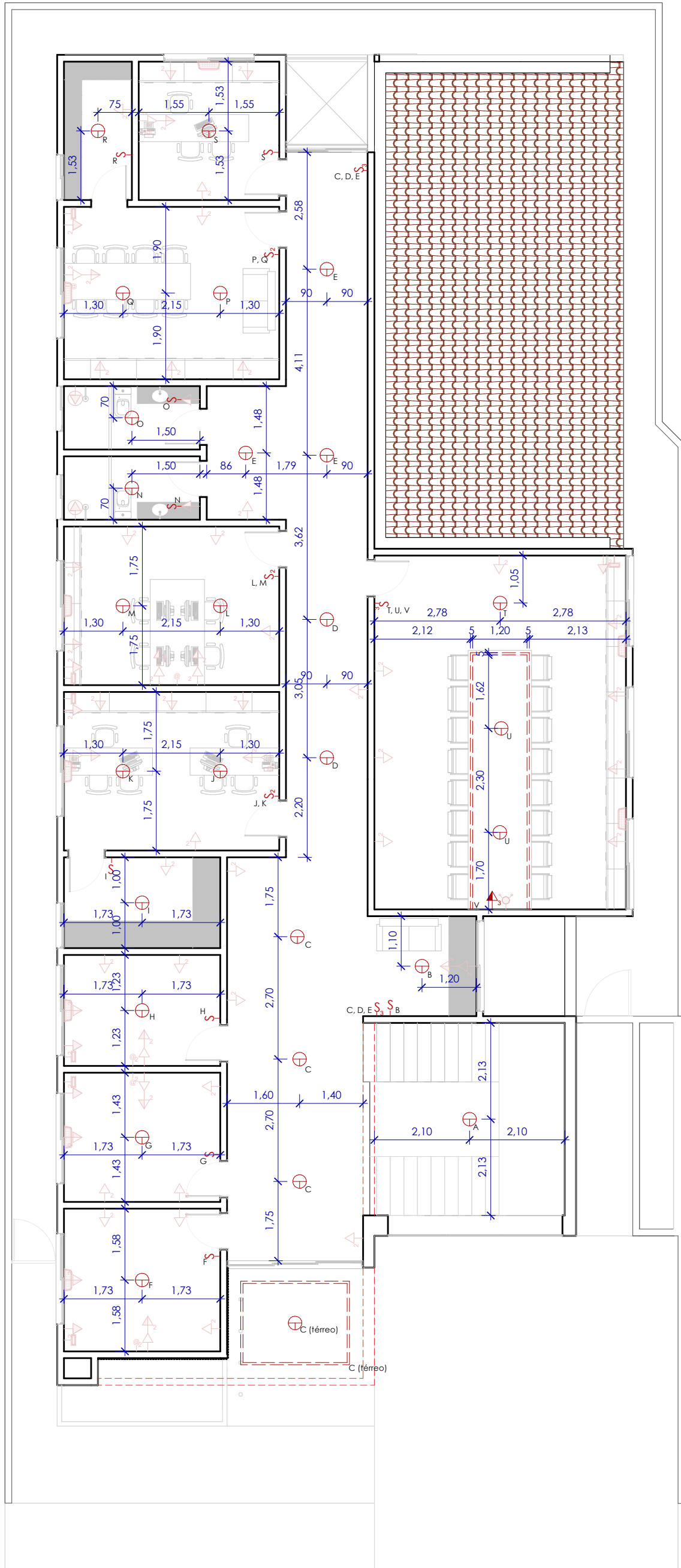

PONTOS ELÉTRICOS ILUM. - PAV 1  
ESC: 1 : 100

LEGENDA DE PONTOS ELÉTRICOS			
SIM	QTD.	DESCRIÇÃO	ALT.
	09	INTERRUPTOR SIMPLES	1,20
	03	INTERRUPTOR DE 2 SEÇÕES	1,20
	03	INTERRUPTOR DE 3 SEÇÕES	1,20
	02	TOMADA ALTA	2,00
	07	TOMADA ALTA 2 SEÇÕES	2,00
	02	TOMADA MÉDIA	1,20
	28	TOMADA MÉDIA DE 2 SEÇÕES	1,20
	01	TOMADA MÉDIA DE 3 SEÇÕES	1,20
	35	TOMADA BAIXA 2 SEÇÕES	0,50
	01	PONTO PARA TV/HDMI	1,20
	08	PONTO PARA INTERNET (RJ45)	0,50
	07	PONTO PARA MODEM/ROTEADOR	2,00
	----	PONTO DE LUZ (ARANDELA)	1,15
	----	PONTO DE LUZ (ARANDELA)	2,50
	28	PONTO DE LUZ	TETO
	----	ESPERA FITA DE LED	TETO
	02	PONTO DE FITA LED	0,10
	09	PONTO PARA INST. DE AR CONDICIONADO	2,60
A,B,C...	-	CIRCUITOS	-

NOTAS

- COTAS EM METROS/COTAS DE NÍVEL EM METROS;
- CONFERIR MEDIDA, ABERTURAS, NÍVEIS E PRUMOS NO LOCAL;
- MEDIDAS EM COTAS PREVALECEM SOBRE O DESENHO;
- ESSE DESENHO DEVE SER IMPRESSO COLORIDO;

PROPRIETÁRIO

PREFEITURA MUNICIPAL DE SÃO JOSÉ DA LAGOA TAPADA - PB

DATA

15/11/2025

PROJETO

PROJETO ARQUITETÔNICO

FOLHA

04/04

RESPONSÁVEL

JOSÉ EUDES DIAS

CAU Nº A242803-2

ARQUITETO RESPONSÁVEL

ARQUIVO

TÍTULO

PONTOS ELÉTRICOS - PAV 1

ÁREA TOTAL: 479,95m²

ÁREA CONSTRUÍDA: 315,79m²

TRABALHO DESENVOLVIDO POR:



JOSÉ EUDES DIAS  
ARQUITETURA

JOSÉEUDESDIASARQUITETURA@HOTMAIL.COM

(83) 9 9849-9268

JOSÉ EUDES DIAS - TRIUNFO-PB